



護理師國考能力檢測暨練習平台

學校管理者使用手冊

遠古科技有限公司

§ 目 錄 §

一、網站首頁-----	1
(1) 登入學校管理者介面-----	1
(2) 輸入帳號/密碼：-----	1
二、登入後功能-----	1
(1) 個人資料：-----	1
(2) 班級清單：-----	2
(3) 老師清單：-----	2
(4) 學生清單：-----	3
(5) 老師 vs. 班級：-----	3
(6) 學生 vs. 班級：-----	4
(7) 同步考試-----	5
(8) 統計報表-----	5
(9) 登出-----	6

一、網站首頁



南資中心 - 專業護理師國考系統

最新消息

網站導覽

學生登入

老師登入

學校管理員登入 (1)

管理員登入

學校管理員登入

帳號: (2)

密碼:

確定

(1) 登入學校管理者介面

點選此處進入[學校管理者](#)登入前的頁面。

(2) 輸入帳號/密碼：

輸入學校管理者的帳號及密碼，並按下方『[確定](#)』即可登入學校管理者管理介面！

二、登入後功能

(1) 個人資料：

學校管理者的個人資料包含帳號、密碼及學校名稱，點入『[編輯](#)』可修改密碼。



美和科技大學@南資中心 - 專業護理師國考系統

個人資料

班級清單

老師清單

學生清單

老師 vs. 班級

學生 vs. 班級

同步考試

統計報表

登出

個人資料 [編輯](#)

學校帳號：s1

學校名稱：美和科技大學

(2) 班級清單：

點上方『新增』自行新增班級名稱（可一次新增多筆）。

No.	班級名稱	學生	老師	同步考試	編	刪
1	五專護五2	73人	5人	90次	編輯	
2	五專護五3	54人	5人	90次	編輯	

***班級清單**：包含班級名稱（增刪修）、學生數、老師數、試卷數！

(3) 老師清單：

點上方『新增』自行新增老師資料（可一次新增多筆）。

No.	帳號	密碼	姓名	班級	同步考試	編	刪
1	hynhyn168	[REDACTED]	侯奕安-高美	0	0	編輯	刪除
2	ireny0519	[REDACTED]	高美-林美志	2	89	編輯	刪除
3	joseph.vnp	[REDACTED]	曾達?-高美	0	0	編輯	刪除
4	l73037	[REDACTED]	林麗珠-高美	0	0	編輯	刪除
5	peter	[REDACTED]	劉良聲	2	1	編輯	刪除

*老師清單：包含老師姓名、帳號、密碼、班級數、試卷數！可增刪修老師資料（編輯資料時可勾選老師的任教班級）。

(4) 學生清單：

請點上方『新增』或『匯入 by CSV』自行新增（匯入）學生資料（可一次新增多筆）。

No.	帳號	密碼	姓名	性	學號	編	刪
1	Q3597721	[REDACTED]	傅睦方	女	a015001415	編輯	刪除
2	A005001122	[REDACTED]	黃舒琴	女	A005001122	編輯	刪除
3	A005001125	[REDACTED]	施羽晏	女	A005001125	編輯	刪除

*學生清單：包含學生姓名、帳號、密碼、性別、學號。可增／刪／修／查詢學生資料。

(5) 老師 vs. 班級：

點上方『新增』自行新增老師任教班級資料（可一次新增多筆）。

No.	老師	班級	刪
1	高美-林美志	五專護五2	
2	劉良聲	五專護五2	
3	高美-林雅鈴	五專護五2	
4	高美-柯竺妍	五專護五2	
5	王素娥-高美	五專護五2	
6	高美-林美志	五專護五3	

*顯示&新增老師的任教班級！

(6) 學生 vs. 班級：

點上方『新增』自行新增學生所屬班級資料（可一次新增多筆）。

學生 vs. 班級 » 新增 [回上頁](#)

一列一筆資料 帳號,班級名稱

peter,一年甲班
peter,一年乙班

[確定](#) [回上頁](#)

No.	帳號	姓名	性	學號	班級	刪
1	03597721	傅睦方	女	a015001415	五專護五2	
2	A005001122	黃舒琴	女	A005001122	五專護五2	
3	A005001126	郭明儒	男	a005001126	五專護五2	
4	A005001218	潘宏淪	男	A005001218	五專護五2	
5	A005001415	傅睦方	女	A005001415	五專護五2	
6	a005001418	陳思敏	女	a005001418	五專護五2	

*顯示&新增學生所屬的班級！

(7) 同步考試

檢視本校老師所發佈之同步考試。

No.	狀態	看解答	標題	建立者	考試期間	作答	限IP	成績	匯出學生卷	匯出老師卷
1	● 進行中	考完繳卷立即看解答	複習考	高美-林美志	2016/07/20 09:00 - 2016/07/20 22:00	40 分鐘		成績	匯出學生卷	匯出老師卷
2	● 進行中	過期才能看解答	生理學第一次小考	劉良聲	2016/07/20 09:00 - 2016/07/20 22:00	40 分鐘		成績	匯出學生卷	匯出老師卷
3	● 進行中	考完繳卷立即看解答	急診期末	高美-林美志	2016/07/18 10:00 - 2016/07/20 22:00	80 分鐘		成績	匯出學生卷	匯出老師卷
4	● 進行中	考完繳卷立即看解答	急診1.2	高美-林美志	2016/07/18 09:00 - 2016/07/20 22:00	80 分鐘		成績	匯出學生卷	匯出老師卷
5	● 進行中	考完繳卷立即看解答	急症4.1	高美-林美志	2016/07/15 09:00 - 2016/07/20 22:00	80 分鐘		成績	匯出學生卷	匯出老師卷
6	● 進行中	考完繳卷立即看解答	急症3.1	高美-林美志	2016/07/15 09:00 - 2016/07/20 22:00	80 分鐘		成績	匯出學生卷	匯出老師卷
7	● 進行中	考完繳卷立即看解答	急症5.1	高美-林美志	2016/07/15 09:00 - 2016/07/20 22:00	80 分鐘		成績	匯出學生卷	匯出老師卷
8	● 進行中	考完繳卷立即看解答	急症6.1	高美-林美志	2016/07/15 09:00 - 2016/07/20 22:00	80 分鐘		成績	匯出學生卷	匯出老師卷

(8) 統計報表

可查詢某一期間本校全體或各班之登入次數、練習次數。

全校：

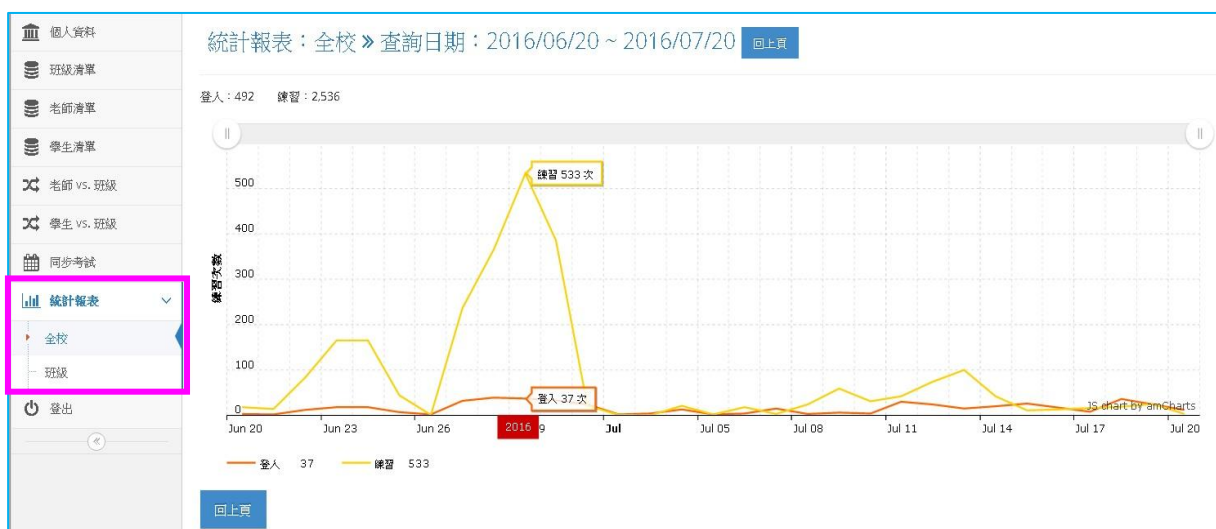

各班：

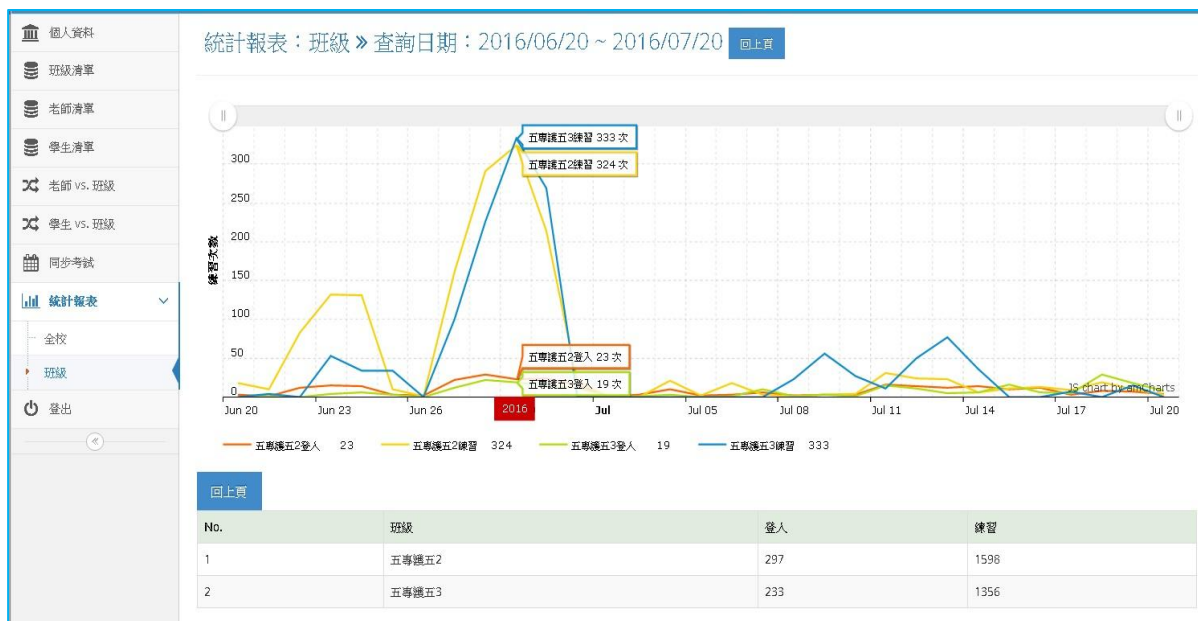

(9) 登出

注意：為確保個人基本資料及隱私，使用完本系統請務必登出此系統。